



# شرکت بازرگانی اسپیرال فیتینگ



لوله، اتصالات، شیر آلات، و اشر آلات صنعتی و ابزار دقیق



# شرکت بازرگانی اسپیرال فیتینگ

لوله، اتصالات، شیر آلات، و اشر آلات صنعتی و ابزار دقیق

## شرکت بازرگانی اسپیرال فیتینگ در یک نگاه

شرکت بازرگانی اسپیرال فیتینگ با بیش از یک دهه سابقه فعالیت خود را با استعانت از درگاه الهی هدف نیل به استقلال صنعتی، میل به خود کفایی و اشتغال زایی با استفاده از توانایی و تخصص کارشناسان مجرب در راستای واردات و تامین انواع لوله، اتصالات، شیر آلات، و اشر آلات و قطعات ابزار دقیق در سایندها، آلیاژها و استانداردهای مختلف در صنایع نفت، گاز، پتروشیمی، صنایع کشتی سازی، ساختمانی و غیره آغاز نموده است.

امید به این که فعالیت های این شرکت گامی هر چند کوچک در ارتقاء و سازندگی کشور عزیزمان، ایران باشد.

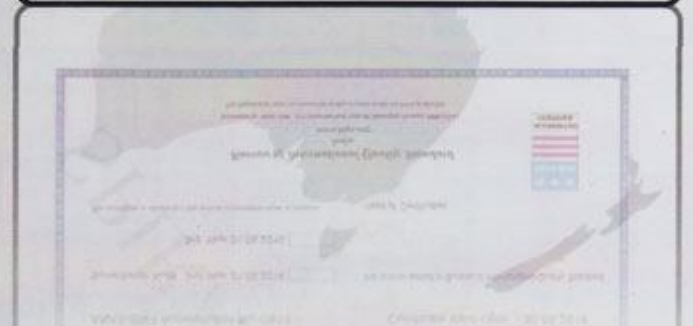
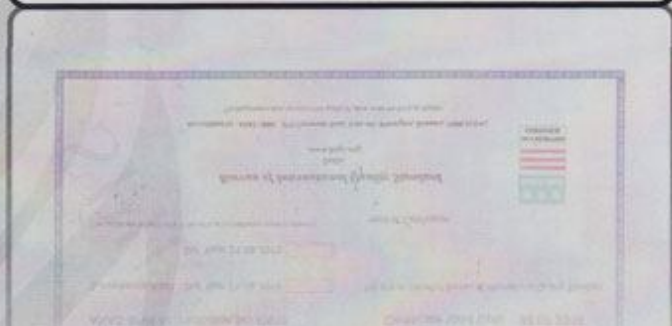

## شرکت درباره بازرگانی اسپیرال فیتینگ - Spiral Fitting

بازرگانی اسپیرال فیتینگ فعالیت خود را با هدف تامین لوازم مورد نیاز تاسیسات مکانیکی طرح ها و پروژه ها آغاز نموده و در مدت فعالیت خود توانسته با بسیاری از شرکتها و موسسات خصوصی و دولتی ارتباط موثر و مستمری را برقرار نموده و در روند اجرایی بسیاری از پروژه های صنعتی در بخش نفت، گاز و پتروشیمی ایران عزیز نقش موثری ایفا نماید.

این بازرگانی با برخورداری از کادر مجرب و روابط گسترده با کارخانجات معتبر تولید کننده لوله، اتصالات، فلنج، و انواع شیرآلات (کربن استیل، استنلس استیل و...) در کشورهای آسیایی و اروپایی و همچنین تجربه سال ها همکاری در پروژه ها با شرکت های مختلف آمادگی دارد تا در کوتاهترین زمان و با مناسبترین قیمت و مطلوبترین کیفیت مطابق با استانداردهای مورد نظر مهندسان مشاور طرح، کالاهای سفارشی پروژه ها را تامین نماید.

همکاری اسپیرال فیتینگ به عنوان یکی از تامین کنندگان قطعات یدکی مذکور به شمار می رود. استفاده از امکانات تخصصی ما در جهت همکاری در زمینه رفع نیاز پروژه های شما در این صنعت از افتخارات ما می باشد.

۱ - انواع لوله مانیسمن و درزدار از  $1/2$  تا 24 اینچ با رده های sch 40-80-160 که مطابق با استانداردهای جهانی و با آلیاژهای A106 - API - ASTM - IPS - ANSI & etc می باشد.

۲ - لوله های گالوانیزه از  $1/2$  الی 6 اینچ و اتصالات گالوانیزه.

۳ - انواع ورق های استنلس استیل و لوله های استنلس استیل مانیسمن و درزدار با آلیاژ 304 - 321 - 316L با رده های مختلف.

۴ - اتصالات استنلس استیل جوشی و دنده ای فشار قوی

۵ - اتصالات فشار قوی کربن استیل با فشار کاری 2000 - 3000 - 6000 - 9000 تا سایز 4 اینچ

۶ - انواع نیپل و سوئیچ نیپل - ولدولت - ساکولت - تردولت - ال بولت

۷ - اتصالات جوشی کربن استیل درزدار و مانیسمن با رده های SCH 40 - 80 - 160 - XXS

۸ - شیر قفلی - رگلاتور و تی سرویس

۹ - نوار آلتن و پرایمر و نوار خطر

۱۰ - تولید فلنج های استنلس استیل، کربن استیل استاندارد با سایزهای مختلف و کلاسهای PN10-PN16-150-300-600-900-1500

۱۱ - انواع گسکیت از  $1/2$  الی 40 اینچ - اسپیر الوند - گرافیتی کلینگریت در کلاسهای متفاوت

۱۲ - فشارسنج های استنلس استیل و کربن استیل و پلاستیکی که از نوع اتصال از زیر و پشت و

نوع روغنی و خشک آنها که با صفحه های 5cm - 10cm - 15cm موجود می باشد.

۱۳ - شیرهای فشار شکن آب، گاز، بخار و هوا

۱۴ - انواع تله بخارهای ترمودینامیک - اینورتد بکت و فلوت

۱۵ - انواع لرزه گیرهای لاستیکی مهاردار و بدون مهار برای مواد مختلف و لرزه گیرهای آکار دنوتی و خرطومی

۱۶ - شیر کنترل دستی و برقی و شیرهای پنوماتیک و انواع شیرهای اطمینال

( GATE VALVE - BALL VALVE - CHECK VALVE - GLOBE VALVE - BUTTER FLY VALVE - ANGEL VALVE )

۱۷ - انواع شیر آلات استنلس استیل و کربن استیل و چدن

۱۸ - شیرهای برنجی دنده ای و فلانجی

# شرکت بازرگانی اسپیرال فیتینگ

لوله، اتصالات، شیر آلات، و اشر آلات صنعتی و ابزار دقیق

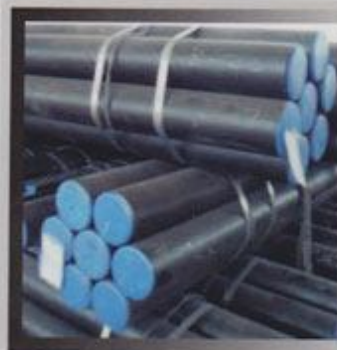

## Pipe & Tube

<b>TYPE:</b>	SMLS,WELDED,SPIRAL
<b>STANDARD:</b>	ASTM ,ANSI,ASME,API ,IPS &etc
<b>MATERIAL:</b>	CARBON STEEL . STAINLESS STEEL . GALVANIZED. BRONZE . ALLOY STEEL . TITANIUM . TANTALUM . ZIRCONIUM MONEL NICKEL . POLYETHYLENE.HASTELLOY CUPRONICKEL . DUPLEX . SUPERDUPLEX INCOLLOY . SPECIAL GRADE S.S . PVC + FRP
<b>GRADE:</b>	A53,A106 ,API5L,NICE, PSL1&2,X42,X52,A333,P11&22,304,304L,316,316L &etc
<b>SIZE RANGE :</b>	1/2" TO 56"
<b>THICKNESS (SCH) :</b>	10,20,30,STD,40,60,XS,80,100,120,140,160,XXS
<b>Manufacturer Countri:</b>	Romania, Spain, Ukraine, Taiwan, Korea, China, Russia, Italy

**Tube for use in heat exchangers and reactors**

# Spiral Fitting

Trading company



## FLANGES

TYPE :	WELD NECK , SLIP-ON,LAP JOINT,ORIFICE,REDUCER FLANGE ,BLAND,SPECTACLE BLIND & etc..
MATERIAL:	CARBON STEEL . STAINLESS STEEL . GALVANIZED. BRONZE . ALLOY STEEL TITANIUM . TANTALUM . ZIRCONIUM . MONEL.NICKEL . POLYETHYLENE.HASTELLO CUPRONICKEL .DUPLEX .SUPERDUPLEX .INCOLLOY . SPECIAL GRADE S.S . PVC + FRP
CLASS :	PN 10 , PN 16,125#,150# , 300# , 600# , 1500# , 2500# &etc..
SIZE RANGE :	1/2" TO 56"
MARK :	ULMA ,KNS , FAD & etc..
CONNECTION :	FLANGED , SW, BW , THRD, RTJ & etc...
RAISED:	FLAT , RING JOINT , TONGUE , GROOVE , MALE/FEMALE , CUSTOM , CUSTOM DESIGNED FACE
STANDARD :	ASTM,ANSI,API,DIN,JIS-BS



## ELBOW [ BUTT WELD ]

ANGLE :	30 ,45 ,60 , 90 , 180 & etc
MATERIAL:	CARBON STEEL . STAINLESS STEEL . GALVANIZED. BRONZE . ALLOY STEEL . TITANIUM TANTALUM . ZIRCONIUM . MONEL.NICKEL . POLYETHYLENE.HASTELLO .CUPRONICKEL DUPLEX .SUPERDUPLEX .INCOLLOY . SPECIAL GRADE S.S . PVC + FRP
SIZE RANGE :	1/2" TO 56"
TYPE :	LR ,SR
MARK :	BENKAN ,MEGA , GD , ULMA & etc
SANDARD :	ANSI,API,ASTM

# شرکت بازرگانی اسپیرال فیتینگ

لوله، اتصالات، شیر آلات، و اشر آلات صنعتی و ابزار دقیق



## TEE [ BUTT WELD ]

TYPE:	TEE EQUAL & TEE REDUCE
MATERIAL:	CARBON STEEL . STAINLESS STEEL . GALVANIZED. BRONZE . ALLOY STEEL . TITANIUM TANTALUM . ZIRCONIUM . MONEL.NICKEL . POLYETHYLENE. HASTELLOY .CUPRONICKEL DUPLEX .SUPERDUPLEX .INCOLLOY . SPECIAL GRADE S.S . PVC + FRP
SIZE RANGE:	1/2" TO 56"
MARK:	BENKAN ,MEGA , GD , ULMA & etc
STANDARD:	ANSI,API,ASTM



## REDUCER [ BUTT WELD ]

TYPE:	ECCENTRIC & CONCENTRIC
MATERIAL:	CARBON STEEL . STAINLESS STEEL . GALVANIZED. BRONZE . ALLOY STEEL TITANIUM . TANTALUM . ZIRCONIUM . MONEL.NICKEL . POLYETHYLENE.HASTELLOY CUPRONICKEL .DUPLEX .SUPERDUPLEX .INCOLLOY . SPECIAL GRADE S.S . PVC + FRP
SIZE RANGE:	1/2" TO 56"
MARK :	BENKAN ,MEGA , GD , ULMA & etc
SANDARD:	ANSI,API,ASTM

# Spiral Fitting

Trading company

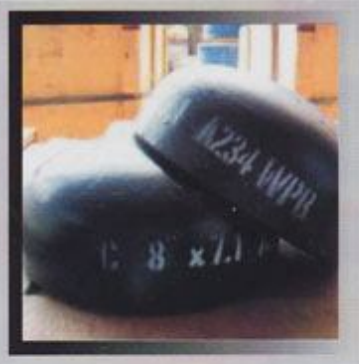
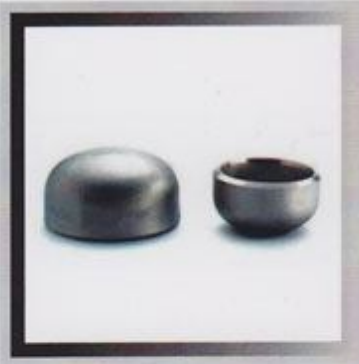

## CAP [ BUTT WELD ]

<b>MATERIAL:</b>	CARBON STEEL . STAINLESS STEEL . GALVANIZED . BRONZE . ALLOY STEEL . TITANIUM TANTALUM . ZIRCONIUM . MONEL . NICKEL . POLYETHYLENE . HASTELLOY . CUPRONICKEL DUPLEX . SUPERDUPLEX . INCOLLOY . SPECIAL GRADE S.S . PVC + FRP
<b>SIZE RANGE:</b>	1/2" TO 56"
<b>MARK:</b>	BENKAN , MEGA , GD , ULMA & etc
<b>STANDARD:</b>	ANSI, API, ASTM



## INSTRUMENT

<b>CONTROL VALVE , NEEDLE VALVE , CONNECTOR , REGULATOR , LEVEL , TRANSMITTER , THERMOCOUPLE , FLOW CONTROLER, THERMOMETR, PRESSURE GAUGE DIAPHRAGM, PRESSURE GAUGE, TEMPERATURE GAUGE, PRESSURE SWITCH</b>
<b>MARK :</b> WIKA , WEEN , SAMSON , PARKER , CIM , ARVAZ , GO & etc ...

# شرکت بازرگانی اسپیرال فیتینگ

لوله، اتصالات، شیر آلات، و اشر آلات صنعتی و ابزار دقیق



ELBOW



TEE

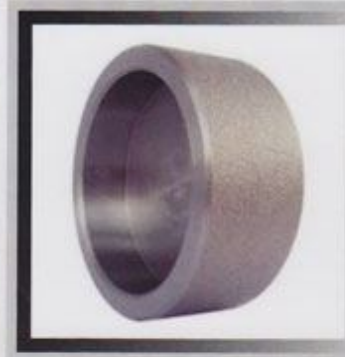

CAP



REDUCING COUPLING



HALF COUPLING



FULL COUPLING



UNION



WELDOLET



SOCKOLET

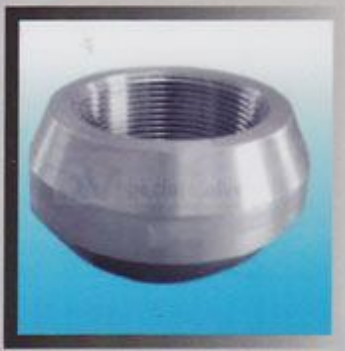

THREADOLET



STUB END



NIPPLE

## HI PRESSURE FITTINGS

CLASS :	3000#,6000#,9000# & etc
MATERIAL:	CARBON STEEL . STAINLESS STEEL . GALVANIZED. BRONZE . ALLOY STEEL . TITANIUM TANTALUM . ZIRCONIUM . MONEL.NICKEL . POLYETHYLENE.HASTELLOY .CUPRONICKEL DUPLEX . SUPERDUPLEX .INCOLLOY . SPECIAL GRADE S.S . PVC + FRP
MARK:	MEGA , T & etc
CONNECTION:	S.W , B.W , THRD & etc...
STANDARD:	ANSI,API,ASTM
SIZE RANGE:	1/4" TO 4"



# Spiral Fitting

Trading company



## VALVE

<b>TYPE :</b>	GATE VALVE , GLOBE VALVE , CONTROL VALVE , CHECK VALVE , BUTTER FLY VALVE PLUG VALVE , SAFTY VALVE , STRAINER , BALL VALVE , STEAM TRAP , SWING CHECK VALVE SHOT OF VALVE , RELIEF VALVE & . etc.
<b>MATERIAL:</b>	CARBON STEEL . STAINLESS STEEL . GALVANIZED. BRONZE . ALLOY STEEL . TITANIUM TANTALUM . ZIRCONIUM . MONEL. NICKEL . POLYETHYLENE. HASTELLOY . CUPRONICKEL DUPLEX . SUPERDUPLEX . INCOLLOY . SPECIAL GRADE S.S . PVC + FRP
<b>CLASS :</b>	800# , 125# , 150# , 300# , 600# , 900# , 1500# , 2500# , 5000# & etc
<b>CONNECTION:</b>	SW , BW , THRD , FLANGED RF/RTJ , WAFER & etc
<b>MARK:</b>	KITZ , OMB , ORION , DOUGLAS CHERO , THERMO VALVE , LVF & etc
<b>SIZE RANGE:</b>	1/2" TO 56"
<b>STANDARD:</b>	API, ASME, ASTM, BS, ISO, MSS, DIN, NACE

# شرکت بازرگانی اسپیرال فیتینگ

لوله، اتصالات، شیر آلات، و اشر آلات صنعتی و ابزار دقیق



## GASKET

TYPE: RUBBER GASKET, RUBBER STEEL GASKET, FNMGTG, ENVELOPED GASKET, KOMMPROFILE (KG )  
DOUBLE METAL GASKET (DMG), FLAT METAL GASKET (FG ), SPIRAL WOUND GASKET  
EXPANDABLE GRAPHITE , PT FE, RTJ GASKET, GYLON , PTFE , AZBEST  
KLINGER 1000 , KLINGER SIL C 4400 , C4500 , C4433 , C 4824 , C8200 , C44GW

SIZE RANGE: 1/4" TO 64"

RATING: 150 TO 2500 PSI

STANDARD: ANSI ,ASME,ASTM,ISO,BS , DIN



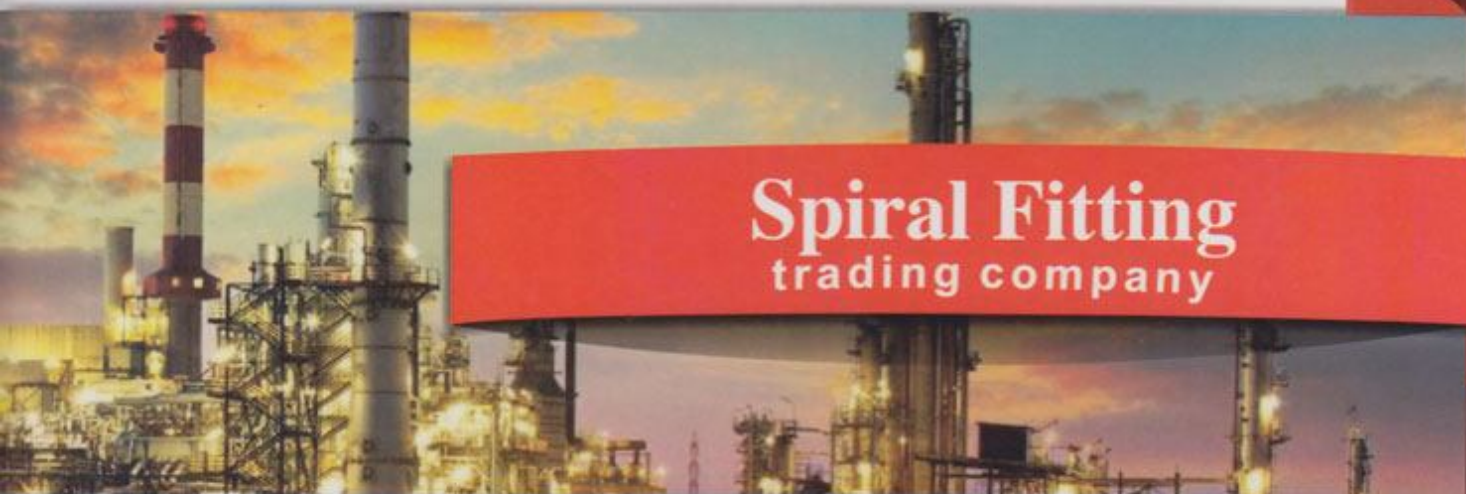

# Spiral Fitting

trading company

دفتر مرکزی : تهران، خیابان خیام شمالی، روبروی پارک شهر، کوچه افخمی، پاساژ ۱۱۰، طبقه همکف، پلاک ۱۳  
تلفن : ۳۳۹۷۰۹۴۵ - ۳۳۹۶۰۵۱۴ - ۳۳۹۵۴۵۱۷ - ۳۳۹۵۶۶۲۶ - ۳۳۹۲۳۳۴۷ تلفکس : ۳۳۹۵۶۴۵۵

[www.spiralfitting.com](http://www.spiralfitting.com)

Email: [Spiralfitting@gmail.com](mailto:Spiralfitting@gmail.com)