

SV allround-24 GmbH • Kaiser-Friedrich-Str. 65 • D-10627 Berlin

Herrn
Hamid Reza Abbasi Nia
Berlepschstr. 169
D-14165 Berlin

Berlin, den 29.11.2023

G u t a c h t e n

9923/0088511H

Bei Rückfragen bitte angeben!

Betrifft

: Haftpflichtschaden

Versicherung : Versicherung Gothaer Allgemeine Versicherung AG
Gothaer Allee 1, 50969 Köln
Versicherungs-Nr. : 03246795036
Amtl. Kennzeichen Unfallgegner : B-HS120
Anspruchsteller : Herr Hamid Reza Abbasi Nia
Berlepschstr. 169, D-14165 Berlin
Amtliches Kennzeichen : B-RQ4768
Rechtsanwalt : Anwaltskanzlei Kirstein
Rankestr. 9, D-10789 Berlin
Auftrag vom : 27.11.2023
Schadentag / -ort : 25.11.2023 / Berlin
Besichtigungsdatum / -ort : 27.11.2023 / Berlin
Besichtigt durch : SV Hoffmann

Zusammenfassung des Gutachtens

Reparaturkosten ohne MwSt.	EUR	3.102,49
Mehrwertsteuer 19 %	EUR	589,47
Reparaturkosten mit MwSt.	EUR	3.691,96

Beurteilung

Reparaturschaden

Wiederbeschaffungswert überw. differenzbesteuert	EUR	8.600,00
Restwert mit MwSt.	EUR	4.600,00
Restwert		überschlägig
Neupreis ohne MwSt.	EUR	32.075,34
Neupreis mit MwSt.	EUR	38.169,66
Wertminderung	EUR	200,00
Reparaturdauer in Arbeitstage		2
Nutzungsausfall-Gruppe		G
Nutzungsausfall pro Tag	EUR	43,00

Gutachtennummer 9923/0088511H

Datum: 29.11.2023

Technische Daten und Fahrzeugbeschreibung

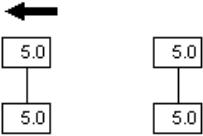
Amtliches Kennzeichen	: B-RQ4768
Fahrzeugart	: PKW
Aufbauart	: Limousine, 4-türig
Fabrikat	: MERCEDES-BENZ
Typ / Untertyp	: C-Klasse / C 180 Kompressor Automatik Avantgarde
Fahrzeug-Ident-Nummer	: WDD2040461A186817
KBA-Nummer	: 1313ABK
Hubraum / Leistung	: 1796 ccm / 115 kW
Motorart / Zylinder / Motorbauart	: Otto G-KAT / 4-Zylinder / Reihe
Abgascode	: EU4
Plätze	: 5
Leer- / zul. Gesamtgewicht / Nutzlast	: 1485 kg / 1970 kg / 485 kg
Länge / Breite / Höhe	: 4581 mm / 1770 mm / 1447 mm
Reifendimension	: 205/55 R16
Reifenfabrikat	: Platin Winter
Reifenart	: Winter-Reifen, Original
Profiltiefe in (mm)	: 
Reifenzustand	: gut
Anzahl der Achsen	: 2
Radstand	: 2760 mm
Erstzulassung	: 10.06.2008
Letzte Zulassung	: 11.10.2022
Nächste HU / AU	: 10.2023 / 10.2023
Laufleistung abgelesen	: 225270 km
Farbe	: OBSIDIANSCHWARZ - METALLICLACK
Lackart	: Metallic (2-Schicht)
Lackzustand	: gut
Allgemeinzustand	: gut
Karosseriezustand	: gut
Besichtigungszustand	: unzerlegt, fahrbereit
Serienausstattung	: siehe Kalkulation
Sonderausstattung	: siehe Kalkulation
Vorschäden	: Vorschäden wurden bei der Besichtigung des Fahrzeuges nicht erkannt. Die Feststellungen bezüglich Vorschäden beruhen auf Inaugenscheinnahme ohne Zerlegung und Freilegung.
Altschäden	: Neben normalen Gebrauchsspuren war am Fahrzeug ein Altschaden (Verkratzung und Verformung Stoßfänger vorne rechts unten) erkennbar. Dieser tangiert den neu eingetretenen Schaden jedoch nicht und wurde somit lediglich bei der Wiederbeschaffungswertermittlung

Gutachtennummer 9923/0088511H

Datum: 29.11.2023

berücksichtigt.

Gutachtennummer 9923/0088511H

Datum: 29.11.2023

Auftragserteilung

Gemäß Auftrag vom 27.11.2023 wurde das oben näher bezeichnete Fahrzeug zur Beweissicherung und zur Feststellung der Schadenshöhe besichtigt und ein Gutachten erstellt.

Die Zulassungsbescheinigung Teil I lag bei der Besichtigung vor.

Die technischen Daten wurden am Fahrzeug überprüft.

Zustandsbeschreibung

Das Fahrzeug befand sich vor Schadeneintritt in einem guten Zustand.

Nach dem Unfall war das Fahrzeug fahrbereit.

Schadenshergang

Zum Schadenshergang sind Einzelheiten nicht bekannt. Insoweit wird auf die Schadensunterlagen verwiesen.

Abrechnung

Laut Auskunft soll die Abrechnung auf Gutachtenbasis erfolgen.

Schadenumfang

Das Fahrzeug befand sich zum Zeitpunkt der Besichtigung in dem selben unveränderten Zustand, wie es nach dem Unfall eingebracht wurde. Veränderungen waren nicht erkennbar.

Die Unfallschäden sind durch einen Anstoß auf das Heck des Fahrzeuges entstanden.

Darstellung der Besichtigungsbedingungen

Der PKW MERCEDES-BENZ C-Klasse C 180 Kompressor Automatik Avantgarde, mit dem amtl. Kennzeichen: B-RQ4768, wurde am 27.11.2023 besichtigt.

Die Besichtigungsbedingungen waren zur Schadenfeststellung vorerst ausreichend. Nach Art und Lage des Schadens war eine Begutachtung ohne Hebebühne und ohne sonstige technische Einrichtung möglich.

Die Besichtigung des unfallbeschädigten Kfz wurde durch den SV Hoffmann durchgeführt.

Gutachtennummer 9923/0088511H

Datum: 29.11.2023

Reparaturrisiken

Es verbleibt ein Reparaturrisiko des Heckmittelteil unten (Verformung/Beschädigung) und des Kotflügel hinten rechts bestehen.

Im Falle der Schadenausweitung ist der Unterzeichner sofort zu benachrichtigen. Zusätzlich erneuerte Ersatzteile sind bis zur Nachbesichtigung aufzubewahren. Im Falle einer Schadenerweiterung erfolgt ein Gutachtennachtrag.

Schadenbeschreibung

Das Fahrzeug des Anspruchstellers wurde durch einen mit hoher Eindringkraft wirkenden Anstoß auf das Heck des Fahrzeuges im Wesentlichen wie folgt beschädigt:

Unfallbedingt sind die Verkleidung Stoßfänger hinten, der Querträger Stoßfänger hinten und die Kopfstütze vorne rechts (Auslösung Neck-Pro Schutz) beschädigt bzw. zerstört. Diese Fahrzeugteile sind aufgrund der Unfallbeschädigungen zu erneuern.

Weiterhin ist der Deckel hinten unfallbeschädigt. Dieser ist instand zu setzen.

Alle erneuerten bzw. rückverformten Metallteile sind mit Hohlraumkonservierung zu versiegeln und mit Unterbodenschutz zu behandeln.

Hinweise - Beachtung Fehlerspeicher auslesen / löschen

Das Abklemmen der Batterie als Bestandteil der Sicherheitsmaßnahmen hat einen Zusammenbruch der Bordspannung zur Folge, welcher im Fehlerspeicher registriert wird. Dieser vermeintliche Fehler ist aus dem Fehlerspeicher zu löschen, sonst wird der Fahrer durch die ständige Fehlermeldung unnötig irritiert. Nach Abschluss der Sicherheitsmaßnahmen können die Reparaturarbeiten begonnen werden.

Zum Schadenumfang wird neben der Schadenbeschreibung auf die beigefügten Lichtbilder verwiesen. Eine detaillierte Aufstellung des Schadenumfanges wird aus der Kalkulation ersichtlich.

Gutachtennummer 9923/0088511H

Datum: 29.11.2023

Anmerkung

Die Reparaturkosten-Kalkulation wurde mittels Datenfernübertragung auf einer EDV-Anlage nach dem

System Audatex

erstellt.

Die ausgewiesenen AW (Arbeitswerte) für die zu ersetzenden Teile entsprechen den Empfehlungen des Herstellers, bzw. Importeurs. Die Arbeitswerte für Ausbeul- und Richtarbeiten wurden aufgrund des erforderlichen Arbeitsaufwandes durch den Sachverständigen vorgegeben. Eine Preisbindung besteht nicht, so dass gegebenenfalls Preisabweichungen bei den einzelnen Positionen möglich sind.

Hinweis

Bei der Besichtigung und Überprüfung des Fahrzeuges waren ohne Demontage und Vermessung außer den aufgeführten Beschädigungen weitere Schäden nicht erkennbar.

Sollten nach der Demontage und / oder Vermessung weitere Schäden festgestellt werden, so ist unbedingt der Sachverständige zwecks eventueller Nachbesichtigung zu informieren.

Die ausgewechselten Ersatzteile sind bis zur Überprüfung durch den Sachverständigen aufzubewahren.

Kfz-Sachverständigenbüro allround-24 GmbH

Handy 01577 388 99 79
E-Mail maras@allround-24.de

Kaiser-Friedrich-Str. 65 • D-10627 Berlin

Gutachtennummer 9923/0088511H

Datum: 29.11.2023

L A C K I E R U N G (LACKIERZEIT SYSTEM MERCEDES-BENZ)
ZEITBASIS 12 AW=1 STD PREIS = 158.00 EUR/STD

ARB.POS.NR/ LEIT-NR	ARBEITSGANG	2-SCHICHT-METALLIC MONT-TEILE AUSGEBAUT KLARLACK HART	AW	ARB.- PREIS
98-1735 01	STOSSFAENGER VERKL H	EFFEKTSPRITZEN	17	223.83
98-8039 01	DECKEL H UNTERH	REP LACK ST III	12	158.00
98-9925 ZAX	ZUSCHLAG FARBMUST 1		2	26.33
98-9917 01	FARBTON MIT MISCHANLAGE	AUFBEREITEN	4	52.67
98-1347 01	VORBEREITUNGSARBEIT	KRATZFESTERE	13	171.17
	LACKIERUNG VON AUSGEB	KAROSSERIETEILEN		
98-1356 01	ZUSATZARBEIT KUNSTSTOFFTEILE		5	65.83
98-1360 01	ZUSATZ ZUR VORBEREITUNGSARBEIT,	FARBTON MIT MISCHANLAGE HERAUSMISCHEN.	2	26.33

E R S A T Z T E I L E PREISSTAND : 01.11.2023 / 01

LEIT-NR	MENGE	BEZEICHNUNG	TEILE-NR	PREIS
2583		STOSSFAENGER VERKL H	204 880 1340 9999	480.30
2593		FUEHRUNG H L	204 880 0330	14.42
2594		FUEHRUNG H R	204 880 0430	16.01
2621		HALTER STOSSF H	204 880 0414	14.07
2640		QUERTRAEGER STOSSF H	204 610 0014	264.07
2641		INNENTEIL STOSSF H	204 885 0565	51.22
2643		VERST A L STOSSF H	204 880 0503	26.75
2644		VERST A R STOSSF H	204 880 0603	26.75
2645		DAEMPFER L STOSSF H	204 682 1530	26.92
2646		DAEMPFER R STOSSF H	204 682 1630	26.92
2647	2 X	SCHRAUBE	N000000 000815	1.84
2648	2 X	MUTTER	003 994 9145	2.46
2649	2 X	MUTTER	004 994 1445	3.28
2650		BEF-SATZ STOSSF H	SIEHE EINZELTEILE	
2651	2 X	SCHRAUBE	001 990 8000	3.04
2652	2 X	SCHRAUBE	N000000 000543	2.04
2659	2 X	SCHRAUBE	N000000 000461	1.60
2663	2 X	BEFESTIGUNGSBUEGEL	000 885 0311	5.56
2665		ABSTANDSRING L	000 542 1251	2.57
2666		ABSTANDSRING R	000 542 1251	2.57
2667		ABSTANDSRING I L	000 542 1251	2.57
2668		ABSTANDSRING I R	000 542 1251	2.57
2813		DICHTRING H L	000 693 0081	13.00

SYSTEM AUDATEX

Gutachtennummer 9923/0088511H

Datum: 29.11.2023

E R S A T Z T E I L E

PREISSTAND

: 01.11.2023 / 01

LEIT-NR	MENGE	BEZEICHNUNG	TEILE-NR	PREIS
2814		DICHTRING H R	000 693 0081	13.00
3313		DTG HECKLEUCHTE L	204 826 0091	8.80
3314		DTG HECKLEUCHTE R	204 826 0091	8.80
4598		KOPFSTUETZE V R	+204 970 6650 9D88	160.79
		SYSTEM AUDATEX		

Gutachtennummer 9923/0088511H

Datum: 29.11.2023

S C H L U S S K A L K U L A T I O N				EUR	EUR

A R B E I T S L O H N	ZEITBASIS	12 AW = 1 STD			
GESAMT KL 1	18 AW X	135.50 EUR/STD		203.25	
GESAMT KL 2	57 AW X	135.50 EUR/STD		643.63	
GESAMTSUMME ARBEITSLOHN				846.88
L A C K I E R U N G	ZEITBASIS	12 AW = 1 STD			
ARBEITSLOHN	55 AW X	158.00 EUR/STD		724.17	
LACKIERMATERIAL	45.00 %			325.88	
GESAMTSUMME LACKIERUNG INKL MATERIAL				1 050.05
E R S A T Z T E I L E				1 181.92	
KLEINERSATZTEILE (2.0%)				23.64	
GESAMTSUMME ERSATZTEILE				1 205.56
R E P A R A T U R K O S T E N	OHNE MWST.			3 102.49
-----					-----
MWST 19.00 %					589.47
R E P A R A T U R K O S T E N	MIT MWST.			3 691.96
RISIKO	KOTFLÜGEL H.R.				
RISIKO	HECKMITTELTEIL UNTEN				

ERLÄUTERUNGEN:

E-TEILE-PREISE=UPE D HERST/IMPORT
+ = FARB-NR BESTIMMEN
KN = KEINE ERSATZTEIL-/ARB-POS-NR
ZAX=ZEITERHEBUNG DURCH AUDATEX
30.11.2023

* = ANWENDERANGABEN
E-TEILE-NR NICHT UNBEDINGT BST-NR
)=ZEITANTEILE IN ANDERER POS ENTH
LIZENZ = TOVIAKO1

SYSTEM AUDATEX

Gutachtennummer 9923/0088511H

Datum: 29.11.2023

Beurteilung

R e p a r a t u r s c h a d e n

Die durch die EDV-Kalkulation ausgewiesenen Reparaturkosten und der vom Sachverständigen vorgeschlagene Reparaturweg gewährleisten eine kostengünstige Instandsetzung unter Berücksichtigung der technischen Voraussetzungen und der Sicherheitserfordernisse.

Reparaturdauer

ca. 2 Arbeitstage

Nach erfolgter Auftragserteilung durch den Halter wurde die Reparaturdauer ohne Samstage, Sonn- und Feiertage auf die angegebenen Arbeitstage festgelegt.

Stand- und Wartezeiten wegen nicht vorhandener Ersatzteile oder Auslastung der Werkstattkapazität wurden nicht berücksichtigt.

Nutzungsentschädigung

Gruppe G

Die ausgewiesene Gruppe für die Nutzungsentschädigung pro schadenbedingtem Ausfalltag entspricht der Schwackeliste.

Nutzungsentschädigung

EUR 43,00

Der eingetragene Betrag entspricht der ermittelten Nutzungsausfallgruppe und ist dem Fahrzeugalter angepasst.

Gutachtennummer 9923/0088511H

Datum: 29.11.2023

Schlusswort

Vorstehendes Gutachten wurde unter Berücksichtigung haftpflichtmäßiger Gesichtspunkte erstellt.

Die Ersatzteilpreise wurden auf der Grundlage der unverbindlichen Preisempfehlung des Herstellers ermittelt.

Als Grundlage für die Kalkulation wurden die Stundenverrechnungssätze der Firma "BEDO-Repair GmbH" in Berlin genommen.

Das Gutachten besteht aus 24 Seiten, die Bildanlage beinhaltet 21 Bilder.

Mit der Unterschrift auf dieser Seite wird die neutrale und unabhängige Erstellung des Gutachtens versichert.

Berlin, den 29.11.2023

Kfz-Sachverständigenbüro allround-24 GmbH



Igor Maras

allround-24 GmbH
Kaiser-Friedrich-Str. 65
10627 Berlin
info@allround-24.de
030 / 546 210 20

Gutachtennummer 9923/0088511H

Datum: 29.11.2023

Fotoanlage



Bild 1 Fahrzeugdiagonalen vorne



Bild 2

Gutachtennummer 9923/0088511H

Datum: 29.11.2023



Bild 3 Fahrzeugdiagonalen hinten



Bild 4



Bild 5 Fahrzeugidentnummer



Bild 6 Km-Stand

Gutachtennummer 9923/0088511H

Datum: 29.11.2023



Bild 7 Schadenansicht Kopfstütze vorne rechts, Auslösung Neck-Pro



Bild 8

Gutachtennummer 9923/0088511H

Datum: 29.11.2023



Bild 9 Schadenansicht Stoßfänger hinten, Verkratzungen und Verformung bzw. Überstreckung



Bild 10

Gutachtennummer 9923/0088511H

Datum: 29.11.2023



Bild 11



Bild 12

Gutachtennummer 9923/0088511H

Datum: 29.11.2023



Bild 13



Bild 14

Gutachtennummer 9923/0088511H

Datum: 29.11.2023

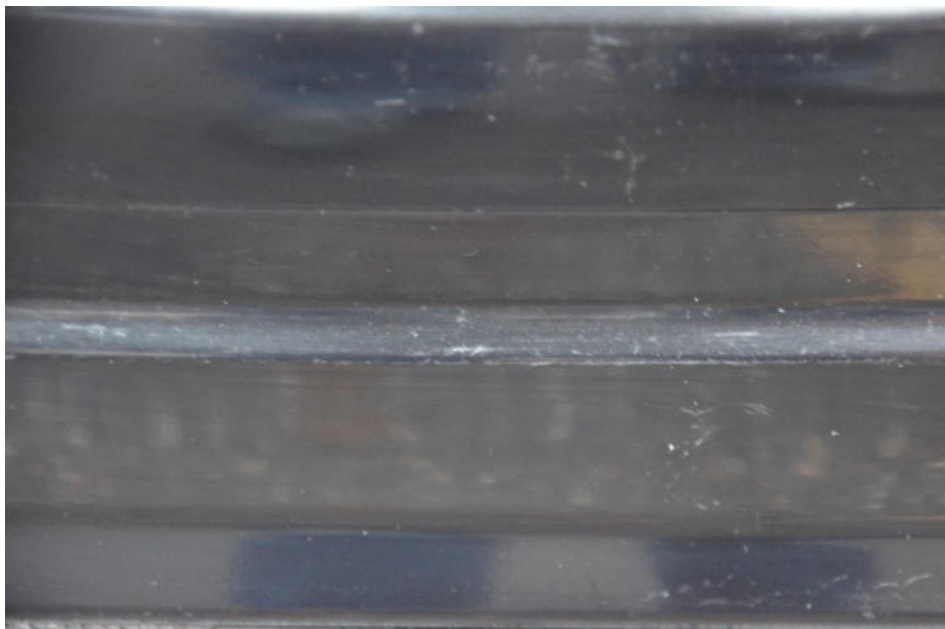

Bild 15



Bild 16

Gutachtennummer 9923/0088511H

Datum: 29.11.2023



Bild 17



Bild 18

Gutachtennummer 9923/0088511H

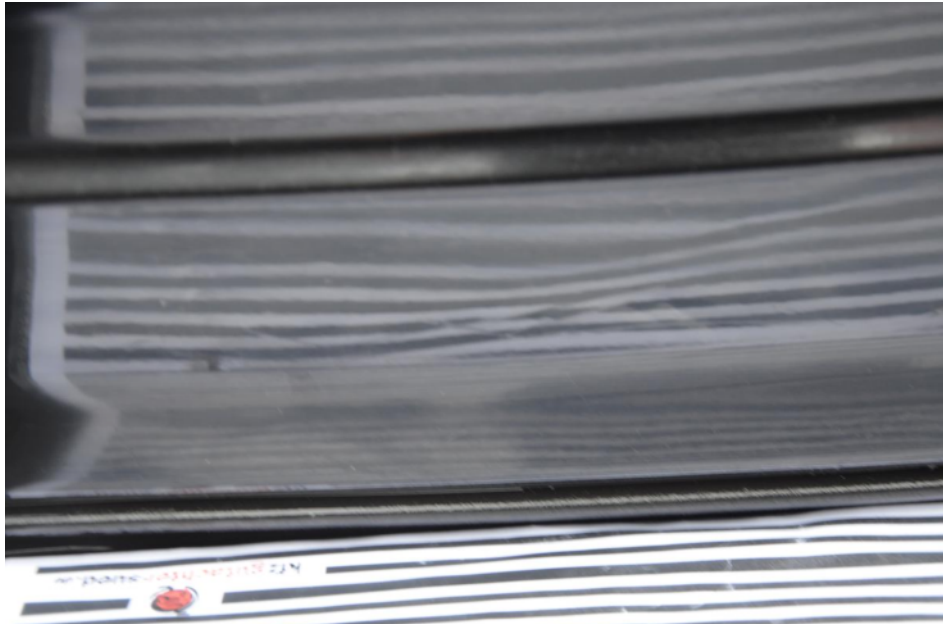
Datum: 29.11.2023

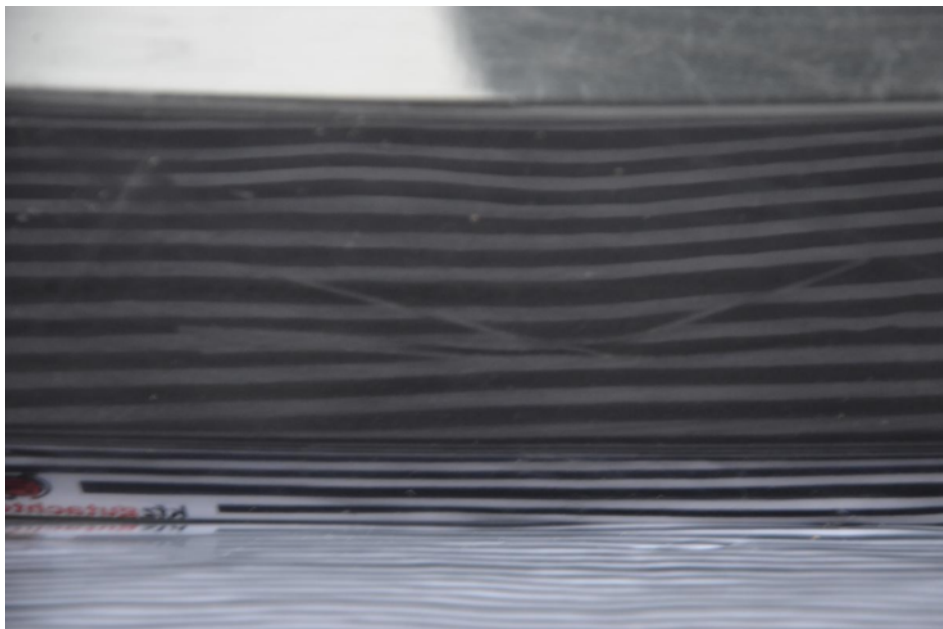

Bild 19 Schadenansicht Deckel hinten, anstoßbedingt Beschädigung der Lackierung



Bild 20

Gutachtennummer 9923/0088511H

Datum: 29.11.2023

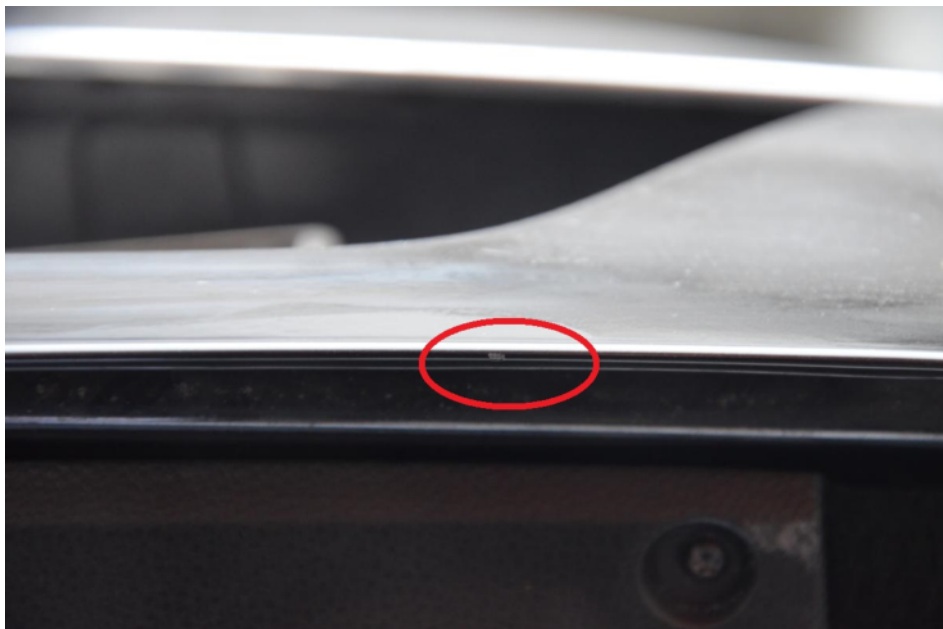

Bild 21 Schadenansicht Querträger Stoßfänger hinten, Verformung